MAPA DE ROTA DE TRANSPORTE ESCOLAR

GOVERNO DO ESTADO DO ESPÍRITO SANTO
Secretaria da Educação

Responsável Giselly Rezende Vieira Data: 12/06/2025

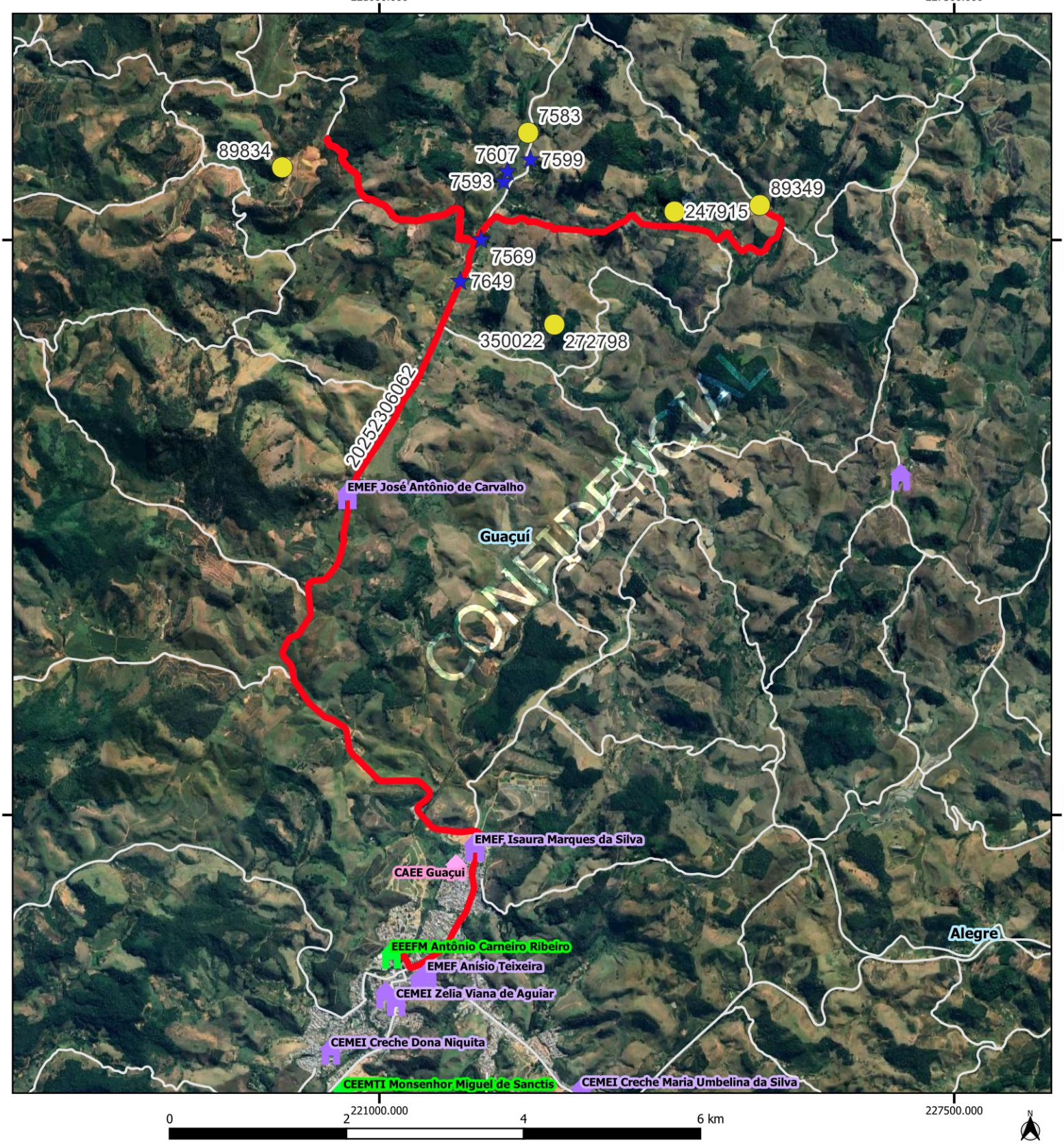

Legenda

Escolas

- Estadual
- Municipal
- CAEE

alunos_estaduais

alunos_transcolar_es

rotas_sedu [84]

Estradas_Vicinais

Google Satellite

Limite_Municipal_2018

GUACUI				
Escola: EEEFM ANTONIO CARNEIRO RIBEIRO				
Código	20252306062		Tipo: TR	Turno: M
Alunos:	Estado:6	Município: 6	Total: 12	Máximo* 12
Quilometragem Ida: 0		Volta: 21	Ad*: 0	Total*: 21
Versão: 21	Horários	Entrada:	Saída:	14:00

Projeção Universal Transversa de Mercator / Origem da quilometragem no Equador e Meridiano Central acrescidas as constantes 10.000 km e 500 km respectivamente / Datum:

Nome do roteiro

RETORNO INTEGRAL 7H X VARGEM GRANDE X CACHOEIRA DO CARLITO X SÃO TIAGO X EEEFM ANTÔNIO CARNEIRO RIBEIRO